

ФОРМА ПРОЕКТУ,
реалізація якого планується за рахунок коштів
Громадського бюджету м.Миколаєва
у 2022 році

Дата надходження

25 05 20 21

Включено до реєстру поданих проектів за №

0128

П.І.П/б та підпис особи, що реєструє

Марія П.М. Михайлова

ВСІ ПУНКТИ Є ОBOB'ЯЗКОВИМИ ДЛЯ ЗАПОВНЕННЯ!

1. Назва проекту (не більше 20 слів):

«Затишний двір для малечі»

2. Вид проекту:

• великий • малий • соціальний

Проект буде реалізовано на території м.Миколаєва (впишіть назву району/мікрорайону):
Інгульський район

3. Адреса, назва установи/закладу, будинку:
вул. Паркова, буд. 38

4. Опис проекту (основна мета проекту; проблема, на вирішення якої він спрямований; запропоновані рішення; пояснення, чому саме це завдання повинно бути реалізоване і яким чином його реалізація вплине на подальше життя мешканців. Опис проекту не повинен містити вказівки на суб'єкт, який може бути потенційним виконавцем проекту - не більше 50 слів)

Провести добудову дитячого майданчика. Зняття асфальтового покриття, яке підірвано коріннями дерев, дасть можливість уникнути травмувань малечі. Огородження та встановлення додаткових розвиваючих елементів зробить майданчик затишним та цікавим для дітей.

5. Обґрунтування бенефіціарів проекту (основні групи мешканців, які зможуть користуватися результатами проекту)

Користуються майданчиком діти нашого дому, сусідніх будинків: Паркова 40,42, Миколаївська, 11. Також, після уроків в нашому дворі зупиняються учні Академії творчості.

6. Інформація щодо очікуваних результатів в разі реалізації проекту:

Дитячий майданчик стане небезпечним і затишним.

7. Орієнтовна вартість (кошторис) проекту (всі складові проекту та їх орієнтовна вартість). (Кошторис проекту, у разі необхідності, має містити орієнтовну вартість розробки проектно-кошторисної документації).

Складові завдання	Орієнтовна вартість, грн
1. Демонтажні роботи	7 177,00
2. Майданчик	117 490,00
3. Огорожа	71 436,00
4. Дитяче обладнання	49 410,00
5. Технічний нагляд	3 631,20
6. Проектно-вишукувальні роботи та авторський нагляд	26 126,40
7. Інфляція	23 980,80
Разом:	299 251,40

8. Список з підписами щонайменше 10 громадян України, які належать до територіальної громади міста Миколаєва та підтримують цю пропозицію (проект) (окрім його авторів), що додається. Кожна додаткова сторінка списку повинна мати таку ж форму, за винятком позначення наступної сторінки (*необхідно додати оригінал списку у паперовій формі*).

9. Контактні дані авторів пропозиції (проекту), які будуть загальнодоступні, у тому числі для авторів інших пропозицій, мешканців, представників ЗМІ, з метою обміну думками, інформацією, можливих узгоджень і т.д. (необхідне підкреслити):

а) висловлюю свою згоду на використання моєї електронної адреси для зазначених вище цілей

Підпис особи, що дає згоду на використання своєї електронної адреси

б) не висловлюю згоди на використання моєї електронної адреси для зазначених вище цілей.

Примітка:

Контактні дані авторів пропозицій (проектів) (тільки для виконавчих органів Миколаївської міської ради) зазначаються на зворотній сторінці бланку-заявки, яка є недоступною для громадськості.

10. Дані про інформаційний ресурс, на якому буде здійснюватися обговорення проекту з громадськістю в соціальних мережах або на інших платформах в мережі Інтернет (за наявності).

11. Інші додатки (якщо необхідно):

а) фотографія/ї, які стосуються цього проекту,

СТОРІНКУ НЕОБХІДНО РОЗДРУКУВАТИ НА ОКРЕМОМУ АРКУШІ

12. Автор проекту та його контактні дані (дані необхідно вписати чітко і зрозуміло).

Ім'я та прізвище**	Контактні дані	Підпис
1. Лариса Михайлова		

** Будь-ласка, вкажіть особу, уповноважену надавати інформацію представникам Миколаївської міської ради.

Стать: чол. жін.

Вік: 16-18 19-31 31-40 41-50 51-60 понад 60

Рід занять: Студент Працюю Безробітний Пенсіонер Підприємець

Згода на обробку персональних даних:

Відповідно до Закону України «Про захист персональних даних» я, Михайлова Лариса Михайлівна, даю згоду на обробку моїх персональних даних, вказаних в пункті 7 цього бланка-заяви виконавчими органами Миколаївської міської ради.

25.05.2021р.
дата

13. Я погоджуюсь, що:

- усі пункти бланка-заяви є обов'язковими для заповнення;
- заповнений бланк (за виключенням п. 12) буде опубліковано на офіційному сайті Громадського бюджету м Миколаєва;
- можливе уточнення проекту, якщо його реалізація суперечитиме Законам України чи сума реалізації перевищить максимальний обсяг коштів, визначених на його реалізацію.

25.05.2021р.
дата

Михайлова Лариса Михайлівна
П.І.П/б автора

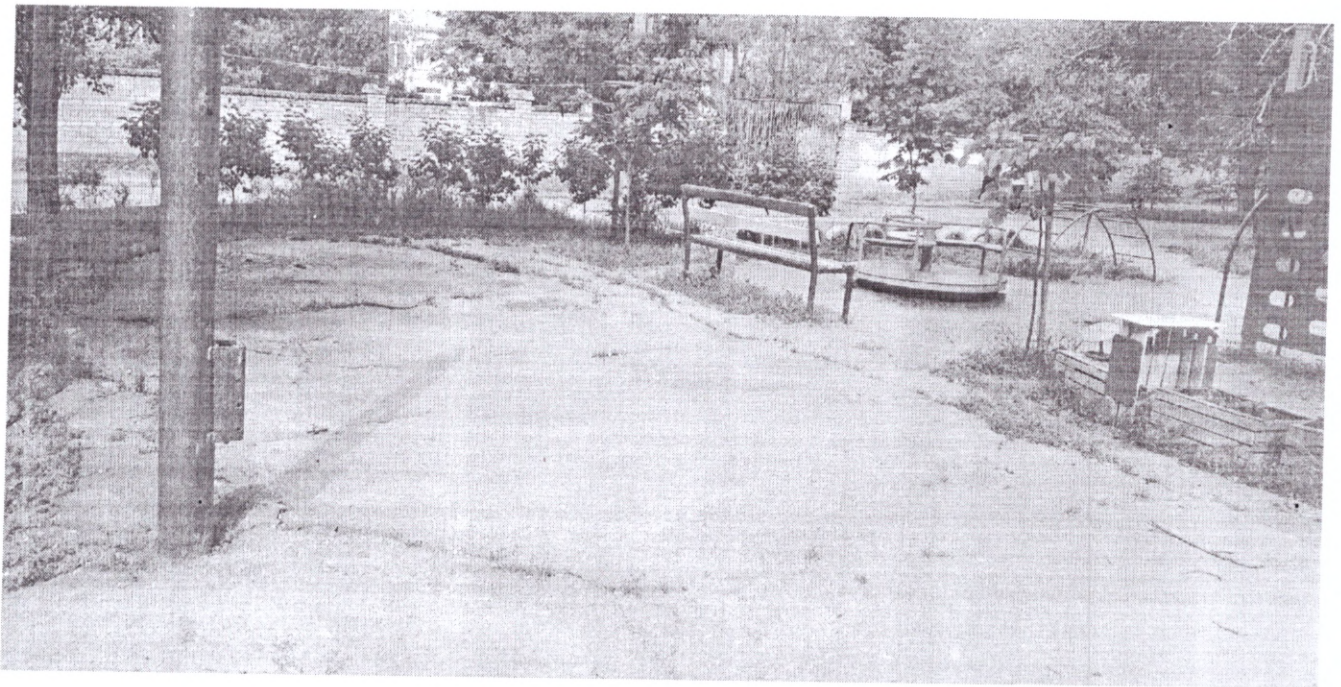

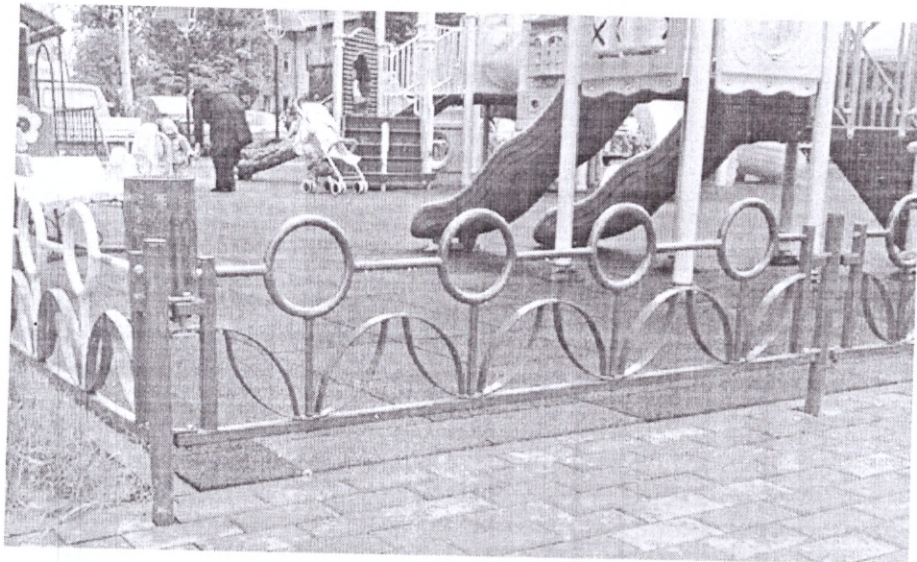
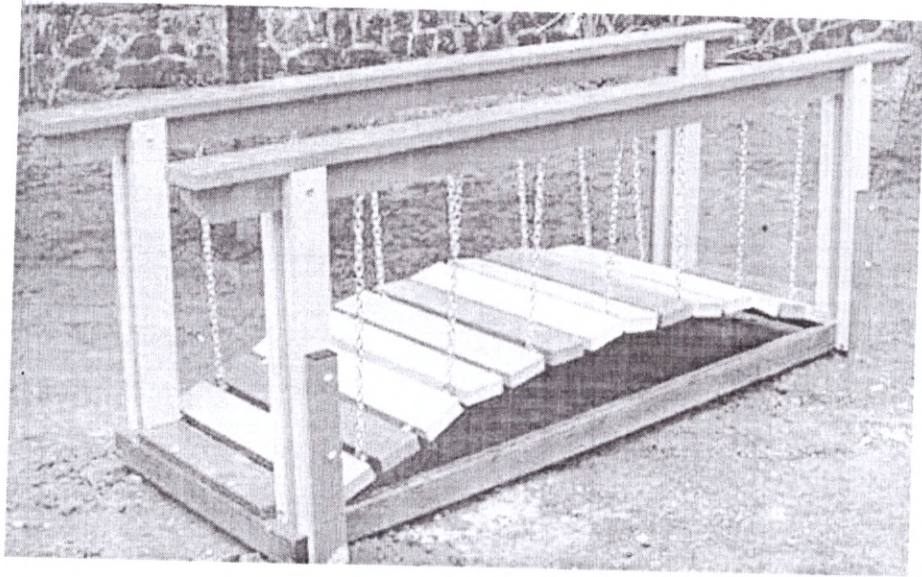
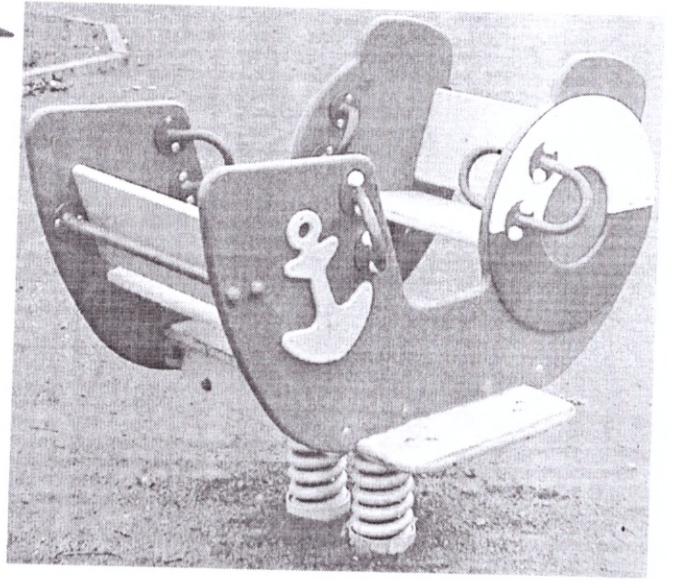
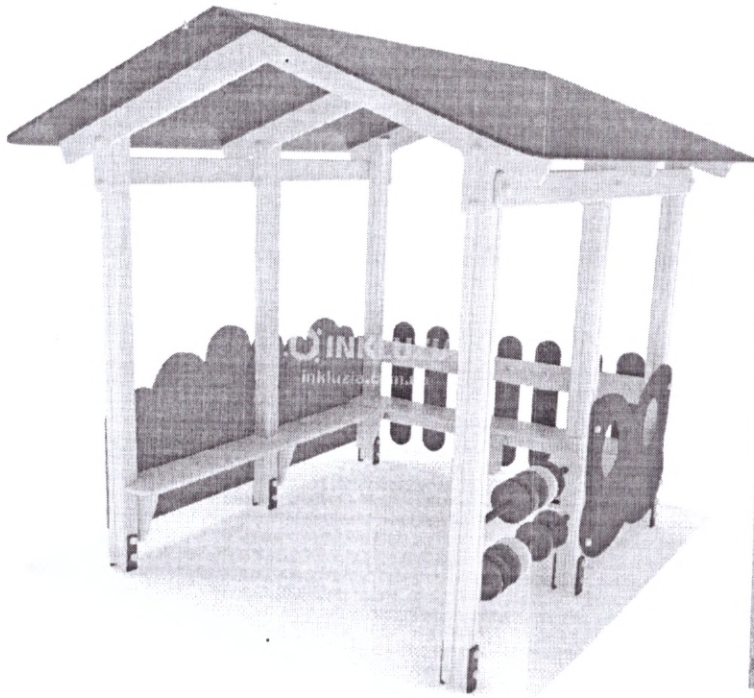

б) мапа з зазначеним місцем реалізації проекту,

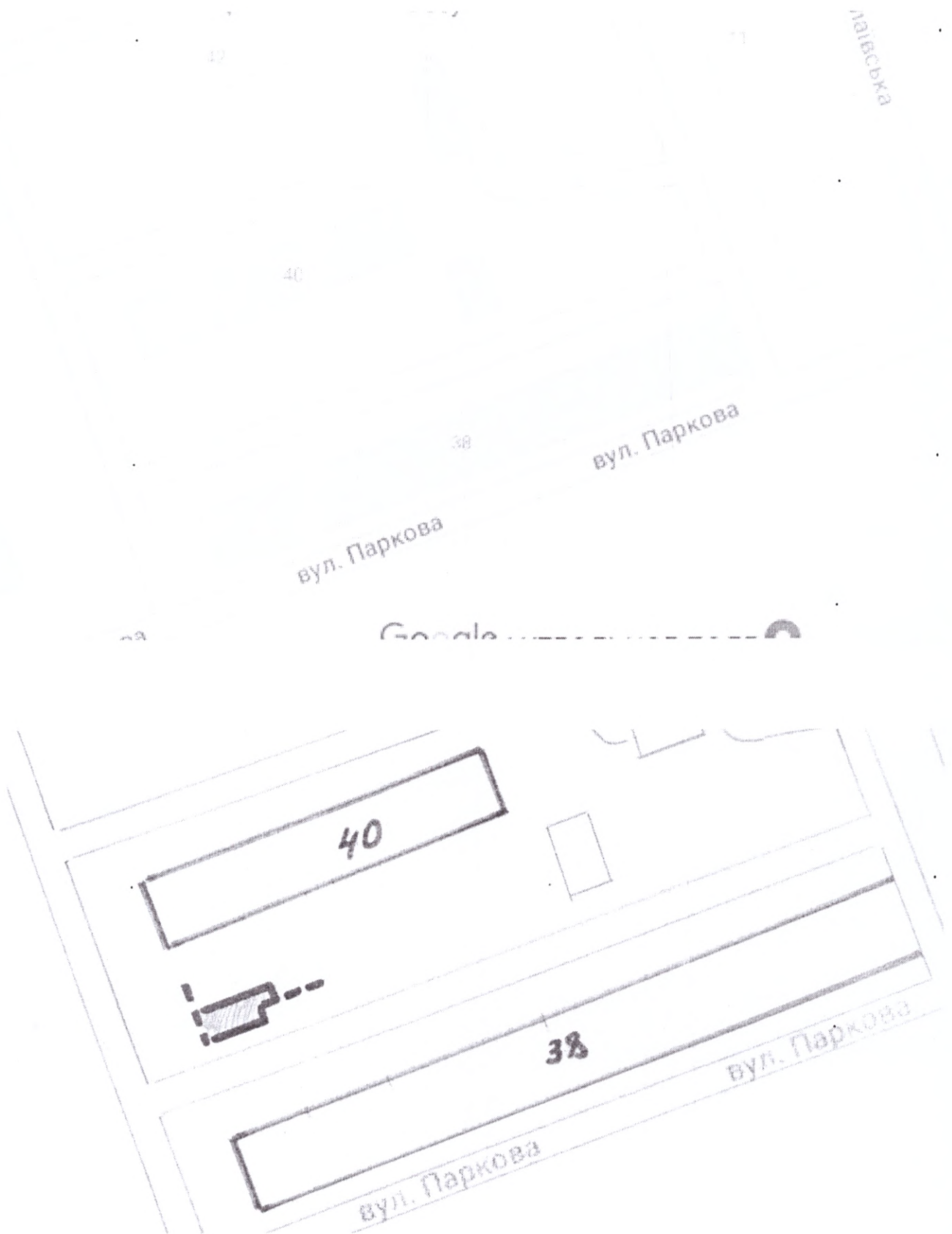

в) інші матеріали, суттєві для заявника проекту (креслення, схеми тощо)

Зведений кошторисний розрахунок вартості об'єкта будівництва(орієнтовний)

(назва організації, що затверджує)

Затверджено

Зведений кошторисний розрахунок у сумі 299,251 тис. грн.
В тому числі зворотних сум 0 тис. грн.

(посилання на документ про затвердження)

" " 20 р.

ЗВЕДЕНИЙ КОШТОРИСНИЙ РОЗРАХУНОК ВАРТОСТІ ОБ'ЄКТА БУДІВНИЦТВА №

Капітальний ремонт дитячого майданчика ОСББ "Паркова-38" за адресою: м. Миколаїв, вул. Паркова, 38

Складений в поточних цінах станом на 22 травня 2021 р.

№ п/п	Номери кошторисів і розрахунків	Найменування глав, будинків, будівель, споруд, лінійних об'єктів інженерно-транспортної інфраструктури, робіт і витрат	Кошторисна вартість, тис.грн.				загальна вартість
			будівельних робіт	устаткування, меблів та інвентарю	інших витрат		
1	2	3	4	5	6	7	
1	2-1	Глава 2. Об'єкти основного призначення Капітальний ремонт дитячого майданчика ОСББ "Паркова-38" за адресою: м. Миколаїв, вул. Паркова, 38	201,729	-	-	201,729	
		Разом по главі 2:	201,729	-	-	201,729	
		Разом по главах 1-7:	201,729	-	-	201,729	
		Разом по главах 1-8:	201,729	-	-	201,729	
		Разом по главах 1-9:	201,729	-	-	201,729	
2	ДСТУ Б Д.1.1-1:2013 Дод. К п.46	Глава 10. Утримання служби замовника Кошти на здійснення технічного нагляду (1,5 %)	-	-	3,026	3,026	

1	2	3	4	5	6	7
		Разом по главі 10:	-	-	3,026	3,026
3	ДСТУ Б Д.1.1-1:2013 Дод. К п. 52	Глава 12. Проектно-вишукувальні роботи та авторський нагляд Вартість проектних робіт	-	-	15,130	15,130
4	ДСТУ Б Д.1.1-1:2013 Дод. К п. 53	Вартість експертизи проектної документації (К=1, 1)	-	-	3,267	3,267
5	ДСТУ Б Д.1.1-1:2013 Дод. К п. 54	Кошти на здійснення авторського нагляду	-	-	3,375	3,375
		Разом по главі 12:	-	-	21,772	21,772
		Разом по главах 1-12:	201,729	-	24,798	226,527
		Кошторисний прибуток (П)	2,426	-	-	2,426
		Кошти на покриття адміністративних витрат будівельних організацій (АВ)	-	-	0,439	0,439
		Кошти на покриття додаткових витрат, пов'язаних з інфляційними процесами (І)	19,984	-	-	19,984
		Разом	224,139	-	25,237	249,376
		Податок на додану вартість	-	-	49,875	49,875
		Всього по зведеному кошторисному розрахунку	224,139	-	75,112	299,251

Керівник проектної організації: _____

Головний інженер проекту
(Головний архітектор проекту) _____

Керівник відділу _____

Капітальний ремонт дитячого майданчика ОСББ "Паркова-38" за адресою: м. Миколаїв, вул. Паркова, 38

Будівництво розташоване на території області.

Колгторисна документація складена із застосуванням:

- Будівельні роботи. ДСТУ Б Д.2.2 - 2012;

- Ремонтно-будівельні роботи . ДСТУ Б Д.2.4 - 2012;

- Будівельні матеріали, виоби і конструкції;

Вартість матеріальних ресурсів і машино-годин прийнято за регіональними поточними цінами станом на дату складання документації та за усередненими даними Мінрегіонбуду України .

Загальновиборничі витрати розраховані відповідно до усереднених показників Додатка Б до ДСТУ-Н Б Д.1.1-3-2013.

При складанні розрахунків інших витрат прийняті такі нарахування:

1. Відсоток для визначення ліміту засобів на здійснення технічного нагляду, ДСТУ Б Д.1.1-1-1:2013 Дод. К п.46

2. Показник для визначення вартості проектних робіт, ДСТУ Б Д.1.1-1-1:2013 Дод. К п. 52

3 Кошти на покриття витрат, пов'язаних з інфляційними процесами, визначені з розрахунку закінчення будівництва у

4. Прогнозний рівень інфляції в будівництві першого року будівництва, коефіцієнт, ДСТУ Б Д.1.1-1-1:2013 п.5.8.16

5. Усереднений показник для визначення розміру колгторисного прибутку, ДСТУ Б Д.1.1-1-1:2013 п.5.8.16

6. Усереднений показник для визначення розміру адміністративних витрат, ДСТУ Б Д.1.1-1-1:2013 п.5.8.16

Загальна колгторисна трудомісткість

Нормативна трудомісткість робіт, яка передбачається у прямих витратах

Загальна колгторисна заробітна плата

Середньомісячна заробітна плата на 1 робітника в режимі повної зайнятості (при середньомісячній нормі тривалості робочого часу 166,17 люд.год та розряді робіт 3,8)

Всього за зведеним колгторисним розрахунком:

у тому числі:

будівельні роботи -

вартість устаткування -

інші витрати -

податок на додану вартість -

299,251	Тис.грн.
224,139	Тис.грн.
-	Тис.грн.
25,237	Тис.грн.
49,875	Тис.грн.

Примітка:

1. Дані про структуру колгторисної вартості будівництва наведені у документі "Підсумкові вартісні параметри".

Склав:

Перевірів:

Капітальний ремонт дитячого майданчика ОСББ "Паркова-38" за адресою: м. Миколаїв, вул. Паркова, 38
22-05-21

Локальний кошторис на будівельні роботи № 2-1-1
на дитячий майданчик
Капітальний ремонт дитячого майданчика ОСББ "Паркова-38" за адресою: м. Миколаїв, вул. Паркова, 38

Основа:
креслення (специфікації) №

Кошторисна вартість 201,729 тис. грн.
Кошторисна трудомісткість 0,35672 тис.люд.-год.
Кошторисна заробітна плата 22,723 тис. грн.
Середній розряд робіт 3,1 розряд

Складений в поточних цінах станом на "22 травня" 2021 р.

№ п/п	Об'єкту-ванья (шифр норми)	Найменування робіт і витрат	Одиниця виміру	Кль-кість	Вартість одиниці, грн.		Всього	заробіт-ні плати	Витрати труда робітників, люд.-год.	12	
					Всього	експлуа-тації машин					
1	2	3	4	5	6	7	8	9	10	11	12
Розділ 1. Демонтажні роботи											
1	РН18-1-6	Розбирання асфальтобетонних покриттів вручну	100м3	0,11862	<u>16133,46</u> 16133,46	-	1914	1914	-	<u>305,5000</u> -	<u>36,24</u> -
2	РН18-1-4	Розбирання чорних щебеневих покриттів та основ	100м3	0,17793	<u>6069,54</u> 1487,13	<u>4582,41</u> 1058,60	1080	265	<u>815</u> 188	<u>28,1600</u> 13,1907	<u>5,01</u> 2,35
3	РН18-2-1	Розбирання бортових каменів	100м	0,123	<u>6172,45</u> 5387,68	<u>784,77</u> 270,81	759	663	<u>96</u> 33	<u>102,0200</u> 3,9000	<u>12,55</u> 0,48
Разом прямі витрати по розділу 1							3753	2842	<u>911</u> 221		<u>53,8</u> 2,83
Разом будівельні роботи, грн. в тому числі:							3753				
всього заробітна плата, грн.							3063				

1	2	3	4	5	6	7	8	9	10	11	12
		Загальновиборничі витрати, грн. трудомісткість в загальновиборничих витратах, люд.год. заробітна плата в загальновиборничих витратах, грн. Всього будівельні роботи, грн.					1718 6,79 690 5471				
		Всього по розділу 1					5471				
		Розділ 2. Майданчик									
4	РН1-7-5	Планування площ ручним способом, група ґрунту 2	1000 м2	0,11862	<u>13947,26</u> 13947,26	-	1654	1654	-	<u>240,4700</u> -	<u>28,52</u> -
5	РН7-13-2	Ущільнення ґрунту щебенем	100м2	1,1862	<u>3940,70</u> 529,25	<u>248,50</u> 84,58	4674	628	<u>295</u> 100	<u>9,2900</u> 1,2609	<u>11,02</u> 1,5
6	РН18-20-1	Улаштування підстильних та вирівнювальних шарів основи з піску	100м3	0,17793	<u>84976,09</u> 1413,88	<u>4012,11</u> 927,73	15120	252	<u>714</u> 165	<u>26,0000</u> 11,3877	<u>4,63</u> 2,03
7	ЕН27-20-4 к=1,15	Улаштування прошарку суцільного перерізу з нетканого синтетичного матеріалу в земляному полотні	1000м2	0,11862	<u>6291,14</u> 2692,73	<u>3598,41</u> 785,59	746	319	<u>427</u> 93	<u>50,0135</u> 9,3049	<u>5,93</u> 1,1
8	С111-542-1-О	Геотекстиль	м2	130,482	<u>22,68</u> -	-	2959	-	-	-	-
9	РН18-20-1	Улаштування підстильних та вирівнювальних шарів основи з піску	100м3	0,23724	<u>84976,09</u> 1413,88	<u>4012,11</u> 927,73	20160	335	<u>952</u> 220	<u>26,0000</u> 11,3877	<u>6,17</u> 2,7
10	РН18-30-1	Установлення бетонних поребриків на бетонну основу	м	53,8	<u>189,52</u> 75,20	-	10196	4046	-	<u>1,3200</u> -	<u>71,02</u> -
11	С1416-8684-1	Камені бортові, БР100.20.8	шт	55	<u>109,27</u> -	-	6010	-	-	-	-
12	РН18-49-1	Улаштування покриттів з дрібнорозмірних фігурних елементів мощення [ФЭМ]	100м2	0,3762	<u>77525,68</u> 7663,69	<u>124,91</u> 47,09	29165	2883	<u>47</u> 18	<u>119,8200</u> 0,6603	<u>45,08</u> 0,25
		Разом прямі витрати по розділу 2					90684	10117	<u>2435</u> 596		<u>172,37</u> 7,58
		Разом будівельні роботи, грн.					90684				

1	2	3	4	5	6	7	8	9	10	11	12	
		в тому числі: вартість матеріалів, виробів та конструкцій, грн. всього заробітна плата, грн. Загальновиборничі витрати, грн. Трудоємність в загальновиборничих витратах, люд.год. заробітна плата в загальновиборничих витратах, грн. Всього будівельні роботи, грн.					78132 10713 5610 21,05 2136 96294					
		Всього по розділу 2					96294					
		Розділ 3. Огорожа										
13	РН1-4-1	Копання ям для встановлення стовпів та стовпів глибиною 0,4 м	10 ям	2	167,49 167,49	-	335	335	-	3,0800	6,16	
14	ЕН6-1-5 к=1,15	Улаштування залізобетонних фундаментів загального призначення під колони об'ємом до 3 м3	100м3	0,009	267783,06 40340,80	10245,69 4069,23	2410	363	92 37	669,6680 55,5872	6,03 0,5	
15	С124-2	Гарячекатана арматурна сталь гладка, клас А-1, діаметр 8 мм	т	0,033	23690,49	-	782	-	-	-	-	
16	РН18-72-2	Улаштування парканів із готових фрагментів цитів висотою до 1,2 м з установленням стовпів	100м2	0,349	8488,61 4923,92	-	2963	1718	-	86,4300	30,16	
17	& С126- 1215-2 варіант 7	Профільний стовб	шт	20	77,13	-	1543	-	-	-	-	
18	& С126- 1215-2 варіант 8	Панель огорожі грагчата 2000мм	шт	19	2621,07	-	49800	-	-	-	-	
		Разом прямі витрати по розділу 3					57833	2416	92 37		42,35 0,5	
		Разом будівельні роботи, грн. в тому числі: вартість матеріалів, виробів та конструкцій, грн. всього заробітна плата, грн.					57833					

1	2	3	4	5	6	7	8	9	10	11	12
		Загальновиборничі витрати, грн. трудомісткість в загальновиборничих витратах, люд.год. заробітна плата в загальновиборничих витратах, грн. Всього будівельні роботи, грн.					1312 5 507 59145				
		Всього по розділу 3					59145				
		Розділ 4. Встановлення дитячого обладнання									
19	Е7-25-8 к=1,15	Улаштування дитячого обладнання	100шт	0,03	<u>101478,41</u> 88330,48	<u>2930,18</u> 920,19	3044	2650	88 28	<u>1308,9875</u> 14,0329	<u>39,27</u> 0,42
20	С111-1851 варіант 1	Ігровий будиночок "ЗАМОК"	шт	1	<u>14616,61</u>	-	14617	-	-	-	-
21	С111-1851 варіант 8	Мотузковий підвісний місток	шт	1	<u>13770,01</u>	-	13770	-	-	-	-
22	С111-1851 варіант 4	Пружинна гойдалка	шт	1	<u>8058,01</u>	-	8058	-	-	-	-
		Разом прями витрати по розділу 4					39489	2650	88 28		<u>39,27</u> 0,42
		Разом будівельні роботи, грн. в тому числі: вартість матеріалів, виробів та конструкцій, грн. всього заробітна плата, грн. Загальновиборничі витрати, грн. трудомісткість в загальновиборничих витратах, люд.год. заробітна плата в загальновиборничих витратах, грн. Всього будівельні роботи, грн.					39489 36751 2678 1329 4,76 483 40818				
		Всього по розділу 4					40818				
		Разом прями витрати по кошторису					191759	18025	3526 882		<u>307,79</u> 11,33
		Разом будівельні роботи, грн. в тому числі:					191759				

Капітальний ремонт дитячого майданчика ОСББ "Паркова-38" за адресою: м. Миколаїв, вул. Паркова, 38
Капітальний ремонт дитячого майданчика ОСББ "Паркова-38" за адресою: м. Миколаїв, вул. Паркова, 38

**Підсумкова відомість ресурсів до локального кошторису № 2-1-1
дитячий майданчик**

№ п/п	Шифр ресурсу	Найменування	Одиниця виміру	Кількість	Поточна ціна за одиницю, грн.	в тому числі:				Обґрунтування ціни
						всього, грн.	відпускна ціна, грн.	транс-портна складова, грн.	заготі-вельно-складські витрати, грн.	
1	2	3	4	5	6/7	8/9	10/11	12/13	14	
		I. Витрати труда								
1	1	Витрати труда робітників-будівельників	люд-год	307,79	58,56					
2		Середній розряд робіт, що виконуються робітниками-будівельниками	розряд	3,1						
3		Витрати труда робітників, зайнятих керуванням та обслуговуванням машин	люд-год	11,33	77,92					
4		Середній розряд ланки робітників, зайнятих керуванням та обслуговуванням машин	розряд	5,2						
5		Витрати труда робітників, заробітна плата яких враховується в складі:								
5.1		загальновиrobничих витрат	люд-год	37,6	101,51					
	Разом кошторисна трудомісткість				356,72					
	Середній розряд робіт			розряд	3,1					
	II. Будівельні машини і механізми									
6	СН201-12	Автомобілі бортові, вантажопідйомність 5 т	маш-год	0,305325	<u>226,35</u> 69,11					
7	СН201-311	Трактори на гусеничному ході, потужність 59 кВт [80 к.с.]	маш-год	0,8095815	<u>308,2</u> 249,51					
8	СН201-312	Трактори на гусеничному ході, потужність 79 кВт [108 к.с.]	маш-год	1,24551	<u>359,38</u> 447,61					

1	2	3	4	5	6/7	8/9	10/11	12/13	14
9	СН201-412	Трактори на пневмоколісному ході, потужність 176 кВт [240 к.с.]	маш-год	0,2182608	<u>779</u> 170,03				
10	СН202-129	Крани баштові, вантажопідйомність 8 т	маш-год	0,3224025	<u>274,73</u> 88,57				
11	СН203-101	Автовантажувачі, вантажопідйомність 5 т	маш-год	0,214551	<u>305,22</u> 65,49				
12	СН203-850	Навантажувачі одноковшеві, вантажопідйомність 1 т	маш-год	0,199386	<u>224,83</u> 44,83				
13	СН204-502	Установка для зварювання ручного дугового [постійного струму]	маш-год	0,50025	<u>35,56</u> 17,79				
14	СН205-102	Компресори поресувні з двигуном внутрішнього згоряння, тиск до 686 кПа [7 ат], продуктивність 5 м ³ /хв	маш-год	0,854064	<u>217,65</u> 185,89				
15	СН206-246	Екскаватори одноковшеві дизельні на гусеничному ході, місткість ковша 0,4 м ³	маш-год	0,00345	<u>291,62</u> 1,01				
16	СН206-337	Екскаватори одноковшеві дизельні на пневмоколісному ході, місткість ковша 0,25 м ³	маш-год	0,369	<u>261,59</u> 96,53				
17	СН207-149	Бульдозери, потужність 79 кВт [108 к.с.]	маш-год	0,54019548	<u>439,68</u> 237,51				
18	СН212-202	Автогрейдери середнього типу, потужність 99 кВт [135 к.с.]	маш-год	2,1387186	<u>577,15</u> 1234,36				
19	СН212-711	Котли дорожні причіпні на пневмоколісному ході, маса 25 т	маш-год	1,4637708	<u>88,45</u> 129,47				
20	СН212-910	Котли дорожні самхідні на пневмоколісному ході, маса 16 т	маш-год	0,3902598	<u>557,03</u> 217,39				
21	СН212-1551	Віброущільнювачі [віброплити] з дизельним двигуном легкі, маса понад 100 кг	маш-год	0,052668	<u>41,09</u> 2,16				
22	СН212-1601	Машини поливально-мийні, місткість 6000 л	маш-год	0,4857489	<u>457,06</u> 222,02				

1	2	3	4	5	6/7	8/9	10/11	12/13	14
23	СН215-3101	Котки Дорожні самохідні гладкі, маса 5 т	маш-год	0,17793	<u>245,7</u> 43,72				
24	СН233-345	Прес-ножиці комбіновані	маш-год	0,042849	<u>77,52</u> 3,32				
		Разом по розділу II в тому числі енергоносії:	грн.		3526,32				
		Бензин	кг	5,397					
		Дизельне паливо	кг	58,729					
		Електроенергія	кВт-год	6,197					
		Масляні матеріали	кг	3,755					
		Гідравлічна рідина	кг	1,124					
		III. Будівельні машини, враховані в складі загальнопромислових витрат							
25	СН211-101	Бадді, місткість 2 м3	маш-год	0,319815					
26	СН233-1100	Трамбівки пневматичні при роботі від компресора	маш-год	0,854064					
27	СН270-50	Вібратори для усіх видів будівництва, крім гідротехнічного	маш-год	3,126735					
28	СН270-117	Вібратори глибинні	маш-год	0,21735					
29	СН270-150	Киркувальник	маш-год	0,8095815					
		IV. Будівельні матеріали, виробні і конструкції							
30	С111-88	Болти із шестигранною головкою, діаметр різьби 6 мм	т	0,0045021	<u>41751</u> 187,97	<u>40717,01</u> 183,31	<u>215,34</u> 0,97	<u>818,65</u> 3,69	30 км.
31	С111-175	Цвяхи будівельні з конічною головкою 4, 0x100 мм	т	0,000189	<u>19632,21</u> 3,71	<u>19031,92</u> 3,60	<u>215,34</u> 0,04	<u>384,95</u> 0,07	30 км.
32	С111-253	Вапно будівельне негашене грудкове, сорт 1	т	0,000243	<u>2425,68</u> 0,59	<u>2090,94</u> 0,51	<u>287,18</u> 0,07	<u>47,56</u> 0,01	30 км.

1	2	3	4	5	6/7	8/9	10/11	12/13	14
33	8С111-542-1-0	Геотекстиль	М2	130,482	<u>22,68</u> 2959,33	<u>22,15</u> 2890,18	<u>0,09</u> 11,74	<u>0,44</u> 57,41	30 км.
34	С111-816	Дріт сталевий низьковуглецевий різного призначення світлий, діаметр 1,1 мм	т	0,000126	<u>29094,83</u> 3,67	<u>28354,62</u> 3,57	<u>169,72</u> 0,02	<u>570,49</u> 0,08	30 км.
35	С111-818-1	Дріт сталевий низьковуглецевий різного призначення світлий, діаметр 4,0 мм	т	0,0002295	<u>20782,31</u> 4,77	<u>20205,09</u> 4,64	<u>169,72</u> 0,04	<u>407,5</u> 0,09	30 км.
36	С111-1305	Портландцемент загальнобудівельного призначення бездобавковий, марка 400	т	0,07532	<u>2321,67</u> 174,87	<u>2039,82</u> 153,64	<u>236,33</u> 17,80	<u>45,52</u> 3,43	30 км.
37	С111-1529	Електроди, діаметр 6 мм, марка Э42	т	0,0006	<u>33865,42</u> 20,32	<u>32982,20</u> 19,79	<u>219,19</u> 0,13	<u>664,03</u> 0,40	30 км.
38	С111-1591	Смола кам'яновугільна для дорожнього будівництва	т	0,011168	<u>5262,46</u> 58,77	<u>4785,78</u> 53,45	<u>373,49</u> 4,17	<u>103,19</u> 1,15	30 км.
39	С111-1757	Рядно	М2	1,377	<u>51,8</u> 71,33	<u>50,69</u> 69,80	<u>0,09</u> 0,12	<u>1,02</u> 1,41	30 км.
40	+С111-1851 варіант 1	Ігровий будиночок "ЗАМОК"	шт	1	<u>14616,61</u> 14616,61	<u>14330,00</u> 14330,00	<u>0,01</u> 0,01	<u>286,6</u> 286,60	30 км.
41	+С111-1851 варіант 4	Пружинна гойдалка	шт	1	<u>8058,01</u> 8058,01	<u>7900,00</u> 7900,00	<u>0,01</u> 0,01	<u>158</u> 158,00	30 км.
42	+С111-1851 варіант 8	Мотузковий підвісний місток	шт	1	<u>13770,01</u> 13770,01	<u>13500,00</u> 13500,00	<u>0,01</u> 0,01	<u>270</u> 270,00	30 км.
43	С112-8	Лісоматеріали круглі хвойних порід для будівництва, довжина 3-6,5 м, діаметр 14-24 см	М3	0,48511	<u>2055,9</u> 997,34	<u>1850,56</u> 897,73	<u>165,03</u> 80,06	<u>40,31</u> 19,55	30 км.
44	С112-61	Дошки обрізані з хвойних порід, довжина 4-6, 5 м, ширина 75-150 мм, товщина 44 мм і більше, ІІІ сорт	М3	0,00369	<u>4135,95</u> 15,26	<u>3913,07</u> 14,44	<u>141,78</u> 0,52	<u>81,1</u> 0,30	30 км.
45	С123-514-У	Шити опалубки, ширина 300-750 мм, товщина 25 мм	М2	0,30618	<u>335,37</u> 102,68	<u>325,54</u> 99,67	<u>3,25</u> 1,00	<u>6,58</u> 2,01	30 км.
46	С124-2	Гарячекатана арматурна сталь гладка, клас А-1, діаметр 8 мм	т	0,033	<u>23690,49</u> 781,79	<u>23056,25</u> 760,86	<u>169,72</u> 5,60	<u>464,52</u> 15,33	30 км.

1	2	3	4	5	6/7	8/9	10/11	12/13	14
47	&C126-1215-2 варіант 7	Профільний стовб	шт	20	<u>77,13</u> 1542,60	<u>75,00</u> 1500,00	<u>1,56</u> 31,20	<u>0,57</u> 11,40	30 км.
48	&C126-1215-2 варіант 8	Панель огорожі ґратчата 2000мм	шт	19	<u>2621,07</u> 49800,33	<u>2600,00</u> 49400,00	<u>1,56</u> 29,64	<u>19,51</u> 370,69	30 км.
49	C142-10-2	Вода	м3	3,81928	<u>24,26</u> 92,66	<u>24,26</u> 92,66	-	-	
50	&C1416-8684- 1	Камені бортові, БР100.20.8	шт	55	<u>109,27</u> 6009,85	<u>105,00</u> 5775,00	<u>2,13</u> 117,15	<u>2,14</u> 117,70	30 км.
51	C1421-9472	Щебінь із природного каменю для будівельних робіт, фракція 40-70 мм, марка М400	м3	6,04962	<u>619,14</u> 3745,56	<u>230,84</u> 1396,49	<u>376,16</u> 2275,63	<u>12,14</u> 73,44	30 км.
52	+C1421-10634	Пісок природний, рядовий	м3	48,717486	<u>722,08</u> 35177,92	<u>396,16</u> 19299,92	<u>311,76</u> 15188,16	<u>14,16</u> 689,84	30 км.
53	C1424-11600	Суміші бетонні готові важкі, клас бетону В15 [М200], крупність заповнювача більше 40 мм	м3	3,6573	<u>1918,19</u> 7015,40	<u>1375,55</u> 5030,80	<u>505,03</u> 1847,05	<u>37,61</u> 137,55	30 км.
54	C1424-11619	Суміші бетонні готові важкі, клас бетону В7, 5 [М100], крупність заповнювача більше 10 до 20 мм	м3	0,15	<u>1852,43</u> 277,86	<u>1311,08</u> 196,66	<u>505,03</u> 75,75	<u>36,32</u> 5,45	30 км.
55	C1425-11680	Розчин готовий кладковий важкий цементний, марка М25	м3	0,00045	<u>1147,1</u> 0,52	<u>661,66</u> 0,30	<u>462,95</u> 0,21	<u>22,49</u> 0,01	30 км.
56	+C1426-11789	Плити бетонні тротуарні фігурні, товщина 70 мм, бетон В30 [М400] [МР3200]	м2	37,9962	<u>650,33</u> 24710,07	<u>604,89</u> 22983,52	<u>32,69</u> 1242,10	<u>12,75</u> 484,45	30 км.
57	C1999-9001	Енергоносії машин, врахованих в складі загальновиборничих витрат	кВт-год	0,671	<u>5,22</u> 3,50	<u>5,22</u> 3,50			
58	C1999-9005	Масляні матеріали	кг	0,0647	<u>73,05</u> 4,73	<u>73,05</u> 4,73			

1	2	3	4	5	6/7	8/9	10/11	12/13	14
	Разом		грн.		8,23	8,23			
	Разом по розділу IV		грн.		170208,03	146568,77	20929,20	2710,04	
	Підсумкові витрати енергоносіїв для усіх машин								
	Електроенергія		кВт-год	6,868					
	Масляні матеріали		кг	3,82					
	Гідравлічна рідина		кг	1,124					
	Бензин		л	7,293					
	Дизельне паливо		л	69,093					
	Будівельне сміття	Довідкові дані	т	49,22325					

Поточні ціни матеріальних ресурсів прийняті станом на "22 травня" 2021 р.

Символ "+" визначає, що параметри, які впливають на кошторисну ціну ресурсу, змінені користувачем.

Символ & визначає що ресурс задан користувачем.

Склав

_____ [госада, підпис (ініціали, прізвище)]

Переаіриє

_____ [госада, підпис (ініціали, прізвище)]